TEL:
+56 224392000 AX 4677
+56 224392000 AX 4678
+56 224392000 AX 4680

AFS: SCSCYOYX

aischile@dgac.gob.cl
www.dgac.gob.cl
www.aipchile.gob.cl

C H I L E

SUPLEMENTO AIP-CHILE
SUPPLEMENT AIP-CHILE

AIRAC
SUP-AIP

AFECTA / IT AFFECTS
VOL II

S06/2026

FECHA PUBLICACIÓN
14 MAY 2026

FECHA DE EFECTIVIDAD WEF 11 JUN 2026
EFFECTIVE DATE WEF 11 JUN 2026

ESTABLECE NUEVAS SALIDAS NORMALIZADAS (SID) PARA EL AP. ARTURO MERINO BENITEZ - SCEL

Establishes new Standard Instrument Departures (SID) for AP. Arturo Merino Benitez - SCEL

I. PROPÓSITO

Establecer procedimientos de salidas estandarizadas (SID) A-RNP.

I. PURPOSE

To establish A-RNP standard instrument departures (SID).

II. Procedimientos nuevos:

Los siguientes son los nuevos procedimientos que entrarán en vigencia:

- SID RNP RWY 17R VENTANAS 1R (VTN1R)
- SID RNP RWY 17L VENTANAS 1L (VTN1L)

II. New Procedures:

The following are the new procedures that will come into effect:

- *SID RNP RWY 17R VENTANAS 1R (VTN1R)*
- *SID RNP RWY 17L VENTANAS 1L (VTN1L)*

III. VIGENCIA

La información contenida en el presente SUP AIP, tendrá vigencia a partir del **11 de junio de 2026,** con carácter permanente.

III. VALIDITY

*The information contained in this AIP SUP, will be effective from **june 11, 2026,** on a permanent basis.*

IV. ANEXOS

Se adjunta la siguiente información:

- SID 13 RNP RWY 17R DONTI 1R / DILOK 1R / GUVOL 1R / GELUS 1R / DOMINGO 1R (DGO1R) / VENTANAS 1R (VTN1R)
- SID 14 RNP RWY 17L DONTI 1L / DILOK 1L / GUVOL 1L / GELUS 1L / DOMINGO 1L (DGO1L) / VENTANAS 1L (VTN1L)
- Tabla de codificación.

IV. ANNEXES

The following information is attached:

- *SID 13 RNP RWY 17R DONTI 1R / DILOK 1R / GUVOL 1R / GELUS 1R / DOMINGO 1R (DGO1R) / VENTANAS 1R (VTN1R)*
- *SID 14 RNP RWY 17L DONTI 1L / DILOK 1L / GUVOL 1L / GELUS 1L / DOMINGO 1L* (DGO1L) / VENTANAS 1L (VTN1L)
- *Coding table.*

CARTA DE SALIDA NORMALIZADA
VUELO POR INSTRUMENTOS
STANDARD INSTRUMENT DEPARTURE CHART

SANTIAGO - AP ARTURO MERINO BENITEZ
SCEL - SID 13 RNP RWY 17R
DONTI 1R / DILOK 1R / GUVOL 1R /GELUS 1R / DOMINGO 1R/ VENTANAS 1R

DEP simultaneo AUTH. Vigilancia ATS RQRD
Simultaneous DEP AUTH. ATS surveillance RQRD.

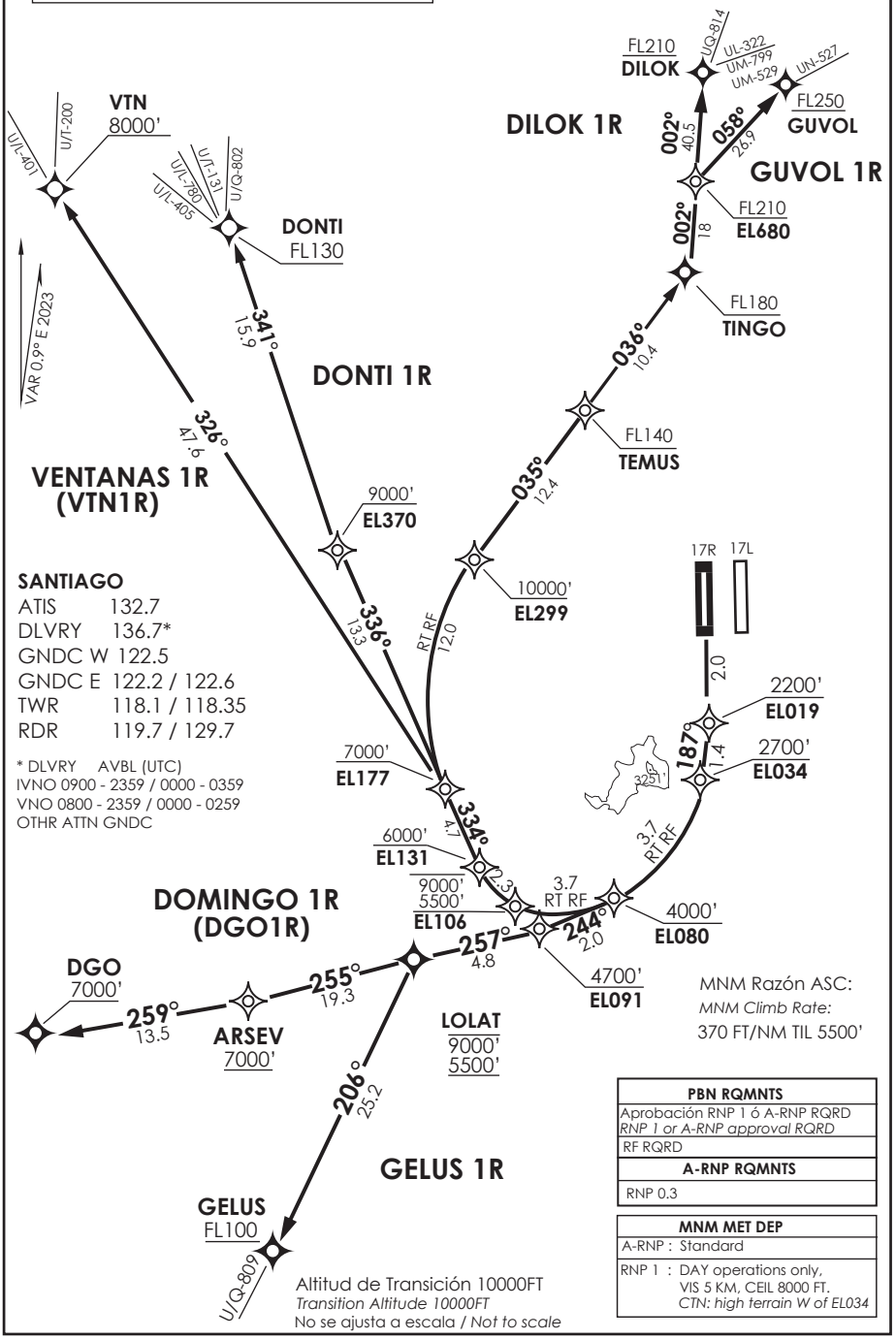

PBN RQMNTS
Aprobación RNP 1 ó A-RNP RQRD *RNP 1 or A-RNP approval RQRD*
RF RQRD
A-RNP RQMNTS
RNP 0.3

MNM MET DEP	
A-RNP :	Standard
RNP 1 :	DAY operations only, VIS 5 KM, CEIL 8000 FT. *CTN: high terrain W of EL034*

DASA / SECCION AIS-MAP

CAMBIO: New PROC VTN1R
Change: New PROC VTN1R

DGAC SUP S06/26

11 JUNIO 2026

DONTI 1R / DILOK 1R / GUVOL 1R / GELUS 1R / DOMINGO 1R/ VENTANAS 1R RNP

DEP RWY 17R: Ascenso en TR177° hasta EL019, luego en TR187° hasta EL034 RT para continuar EL080. Cruzar EL019 2200FT o superior, cruzar EL034 2700FT o superior, cruzar EL080 4000FT o superior, luego...

TAKE-OFF RWY 17R: *Climb on TR177° to EL019, then on TR187° till EL080. Cross EL019 2200FT or above, cross EL034 at or above 2700FT, cross EL080 4000FT or above, then...*

DONTI 1R: Continuar vía EL106 - EL131 - EL177 - EL370 - DONTI. Cruzar EL106 entre 5500 FT y 9000FT, EL131 a 6000 FT o superior, EL177 7000 FT o superior, EL370 9000 FT o superior, DONTI FL130 o superior.

DONTI 1R: *Continue via EL106 - EL131 - EL177 - EL370 - DONTI. Cross EL106 BTN 5500FT and 9000FT, EL131 at or above 6000 FT, EL177 at or above 7000 FT, EL370 at or above 9000 FT, DONTI at or above FL130.*

DILOK 1R: Continuar vía EL106 - EL131 - EL177 - EL299 -TEMUS - TINGO -EL680 - DILOK. Cruzar EL106 entre 5500 FT y 9000FT, EL131 a 6000 FT o superior, EL177 7000 FT o superior, EL299 10000 FT o superior, TEMUS FL140 o superior, TINGO FL180 o superior, EL680 FL210 o superior, DILOK FL210 o superior.

DILOK 1R: *Continue via EL106 - EL131 - EL177 - EL299-TEMUS-TINGO-EL680-DILOK. Cross EL106 BTN 5500FT and 9000FT, EL131 at or above 6000 FT, EL177 at or above 7000 FT, EL299 at or above 10000 FT, TEMUS at or above FL140, TINGO at or above FL180, EL680 at or above FL210, DILOK at or above FL210.*

GUVOL 1R: Continuar vía EL106 - EL131 - EL177 - EL299-TEMUS-TINGO-EL680-GUVOL. Cruzar EL106 entre 5500 FT y 9000FT, EL131 a 6000 FT o superior, EL177 7000 FT o superior, EL299 10000 FT o superior, TEMUS FL140 o superior, TINGO FL180 o superior, EL680 FL210 o superior, GUVOL FL250 o superior.

GUVOL 1R: *Continue via EL106 - EL131 - EL177 - EL299 -TEMUS-TINGO-EL680-GUVOL.Cross EL106 BTN 5500FT and 9000FT, EL131 at or above 6000 FT, EL177 at or above 7000 FT, EL299 at or above 10000 FT, TEMUS at or above FL140, TINGO at or above FL180, EL680 at or above FL210, GUVOL at or above FL250.*

DOMINGO 1R: Continuar vía EL091 - LOLAT - ARSEV - DGO. Cruzar EL091 4700FT, LOLAT entre 5500FT y 9000FT, ARSEV 7000 FT o superior, DGO 7000FT o superior.

DOMINGO 1R: *Continue via* EL091 - LOLAT - ARSEV - DGO.*Cross EL091 at or above 4700FT, LOLAT BTW 5500FT and 9000FT, ARSEV at or above 7000 FT, DGO at or above 7000FT.*

GELUS 1R: Continuar vía EL091- LOLAT - GELUS. Cruzar EL091 4700FT, LOLAT entre 5500FT y 9000FT, GELUS FL100 o superior.

GELUS 1R: *Continue via EL091* - LOLAT - GELUS. *Cross EL091 at or above 4700FT, LOLAT BTW 5500FT and 9000FT, GELUS at or above FL100.*

VENTANAS 1R: Continuar vía EL106 - EL131 - EL177 - VTN. Cruzar EL106 entre 5500 FT y 9000FT, EL131 a 6000 FT o superior, EL177 7000 FT o superior, VTN 8000 FT o superior, DONTI FL130 o superior.

VENTANAS 1R: *Continue via EL106 - EL131 - EL177 - VTN. Cross EL106 BTN 5500FT and 9000FT, EL131 at or above 6000 FT, EL177 at or above 7000 FT, VTN at or above 8000FT.*

DASA / SECCION AIS-MAP

CARTA DE SALIDA NORMALIZADA
VUELO POR INSTRUMENTOS
STANDARD INSTRUMENT DEPARTURE CHART

SANTIAGO - AP ARTURO MERINO BENITEZ
SCEL - SID 14 RNP RWY 17L
DONTI 1L / DILOK 1L / GUVOL 1L /GELUS 1L / DOMINGO 1L/ VENTANAS 1L

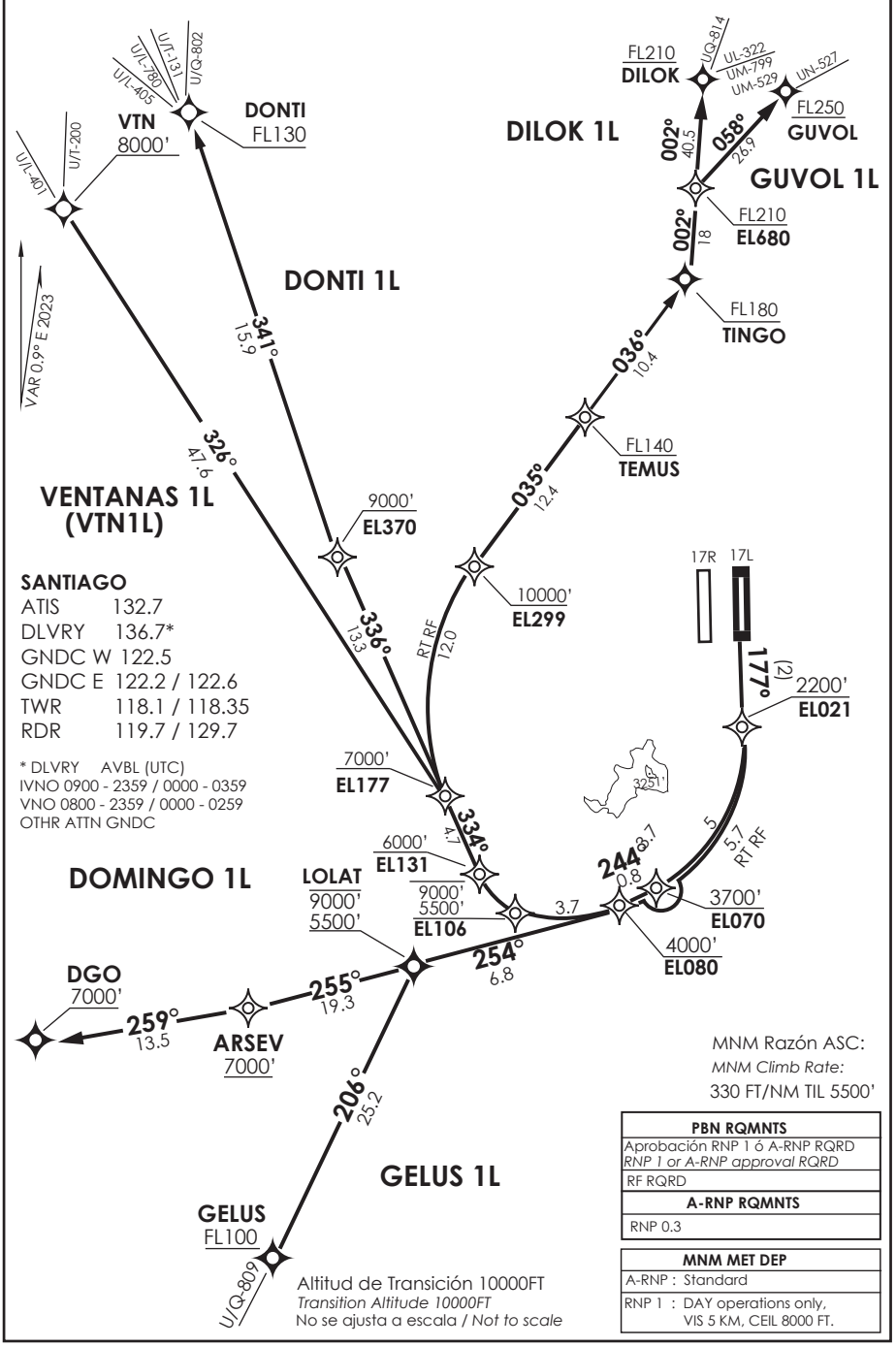

CAMBIO: New PROC VTN1L
Change: New PROC VTN1L

DGAC SUP S06/26

11 JUNIO 2026

DONTI 1L / DILOK 1L / GUVOL 1L / GELUS 1L/ DOMINGO 1L / VENTANAS 1L RNP

DEP RWY 17L: Ascenso en TR177° hasta EL021. Cruzar EL021 2200FT o superior, luego...
TAKE-OFF RWY 17L: *Climb on TR177° to EL021. Cross EL021 2200FT or above,, then...*

DONTI 1L: Continuar vía EL070 - EL080 - EL106 - EL131 - EL177 - EL370 - DONTI. Cruzar EL070 a 3700FT o superior, EL080 a 4000FT o superior, EL106 entre 5500 FT y 9000FT, EL131 a 6000 FT o superior, EL177 7000 FT o superior, EL370 9000 FT o superior, DONTI FL130 o superior.

DONTI 1L: *Continue via EL070 - EL080 - EL106 - EL131 - EL177 - EL370 - DONTI. Cross EL070 at or above 3700FT, EL080 at or above 4000 FT, EL106 BTN 5500FT and 9000FT, EL131 at or above 6000 FT, EL177 at or above 7000 FT, EL370 at or above 9000 FT, DONTI at or above FL130.*

DILOK 1L: Continuar vía EL070 - EL080 - EL106 - EL131 - EL177 - TEPOK-TEMUS - TINGO -EL680 - DILOK. Cruzar EL070 a 3700FT o superior, EL080 a 4000 FT o superior, EL106 entre 5500 FT y 9000FT, EL131 a 6000 FT o superior, EL177 7000 FT o superior, TEPOK 10000 FT o superior, TEMUS FL140 o superior, TINGO FL180 o superior, EL680 FL210 o superior, DILOK FL210 o superior.

DILOK 1L: *Continue via EL106 - EL131 - EL177 - TEPOK-TEMUS-TINGO-EL680-DILOK. Cross EL106 BTN 5500FT and 9000FT, EL131 at or above 6000 FT, EL177 at or above 7000 FT, TEPOK at or above 10000 FT, TEMUS at or above FL140, TINGO at or above FL180, EL680 at or above FL210, DILOK at or above FL210.*

GUVOL 1L: Continuar vía EL106 - EL131 - EL177 - TEPOK-TEMUS-TINGO-EL680-GUVOL. Cruzar EL106 entre 5500 FT y 9000FT, EL131 a 6000 FT o superior, EL177 7000 FT o superior, TEPOK 10000 FT o superior, TEMUS FL140 o superior, TINGO FL180 o superior, EL680 FL210 o superior, GUVOL FL250 o superior.

GUVOL 1L: *Continue via EL070 - EL080 - EL106 - EL131 - EL177 - TEPOK-TEMUS-TINGO-EL680-GUVOL. Cross EL070 at or above 3700FT, EL080 at or above 4000 FT, EL106 BTN 5500FT and 9000FT, EL131 at or above 6000 FT, EL177 at or above 7000 FT, TEPOK at or above 10000 FT, TEMUS at or above FL140, TINGO at or above FL180, EL680 at or above FL210, GUVOL at or above FL250.*

DOMINGO 1L: Continuar vía EL080 - LOLAT - ARSEV - DGO. Cruzar EL080 a 4000FT o superior, LOLAT entre 5500FT y 9000FT, ARSEV 7000 FT o superior, DGO 7000FT o superior.

DOMINGO 1L: *Continue via EL080* - LOLAT - ARSEV - DGO. *Cross EL080 at or above 4000FT, LOLAT BTN 5500FT and 9000FT, ARSEV at or above 7000 FT, DGO at or above 7000FT.*

GELUS 1L: Continuar vía EL080 - LOLAT - GELUS. Cruzar EL080 4000FT o suprior LOLAT entre 5500FT y 9000FT, GELUS FL100 o superior.

GELUS 1L: *Continue via EL080* - LOLAT - GELUS. *Cross EL080 at or above 4000FT LOLAT BTN 5500FT and 9000FT, GELUS at or above FL100.*

VENTANAS 1L: Continuar vía EL070 - EL080 - EL106 - EL131 - EL177 - VTN. Cruzar EL070 a 3700FT o superior, EL080 a 4000FT o superior, EL106 entre 5500 FT y 9000FT, EL131 a 6000 FT o superior, EL177 7000 FT o superior, VTN 8000 FT o superior.

VENTANAS 1L: *Continue via EL070 - EL080 - EL106 - EL131 - EL177 - VTN. Cross EL070 at or above 3700FT, EL080 at or above 4000 FT, EL106 BTN 5500FT and 9000FT, EL131 at or above 6000 FT, EL177 at or above 7000 FT, VTN at or above 8000 FT.*

DASA / SECCION AIS-MAP

SANTIAGO / AP ARTURO MERINO BENITEZ - SCEL
LISTA DE COORDENADAS

PUNTO DE RECORRIDO (WPT)	LATITUD	LONGITUD
RW17L	33°22'33,89'' S	70°47'12,15'' W
RW17R	33°22'19,02'' S	70°48'13,38'' W
RW35L	33°24'22,25'' S	70°48'06,77'' W
RW35R	33°24'17,60'' S	70°47'06,57'' W
ALBAL	34°11'0'' S	69°49'0'' W
ANGOD	34°0'52'' S	70°55'28'' W
ANKES	33°35'38,84'' S	70°54'41,74'' W
ARSEV	33°37'10'' S	71°20'53'' W
ARUKI	33°12'0,78'' S	70°51'20,51'' W
ASIMO	31°53'0'' S	70°19'0'' W
ATTES	33°18'10,85'' S	70°47'26,23'' W
DABIT	32°15'5,3'' S	70°50'6,85'' W
DESIT	33°32'11,21'' S	70°46'37,7'' W
DGO VOR/DME	33°39'26'' S	71°36'52'' W
DILOK	31°56'0'' S	70°38'0'' W
DONTI	32°57'0'' S	71°11'24'' W
EDRIK	33°2'41,64'' S	70°53'6,69'' W
EL001	33°14'26,76'' S	70°52'44,91'' W
EL015	33°25'47,68'' S	70°47'1,73'' W
EL019	33°26'22.36'' S	70°48'0,51'' W
EL021	33°26'17,7'' S	70°47'0,12'' W
EL023	33°24'40,14'' S	70°48'5,8'' W

PUNTO DE RECORRIDO (WPT)	LATITUD	LONGITUD
EL025	33°26'52,38'' S	70°47'58,7'' W
EL034	33°27'45,2'' S	70°48'13,53'' W
EL035	33°27'52,43'' S	70°47'55,47'' W
EL041	33°26'24,11'' S	70°48'0,21'' W
EL059	33°29'23,25'' S	70°43'49,04'' W
EL069	33°15'20,1'' S	70°48'40,08'' W
EL070	33°30'17,15'' S	70°49'54,15'' W
EL076	33°14'42,6'' S	70°48'37,38'' W
EL079	33°30'14,99'' S	70°47'47,78'' W
EL080	33°30'36,16'' S	70°50'43,43'' W
EL091	33°31'26,74'' S	70°52'53,64'' W
EL099	33°27'53,16'' S	70°39'19,08'' W
EL106	33°30'21,93'' S	70°54'58,36'' W
EL129	33°9'19,31'' S	70°49'59,78'' W
EL130	33°11'47,01'' S	70°53'19,07'' W
EL131	33°28'38,01'' S	70°56'48,17'' W
EL138	33°24'6,64'' S	70°38'33,06'' W
EL148	33°12'37,1'' S	70°55'7,29'' W
EL177	33°24'24,81'' S	70°59'12,51'' W
EL179	33°31'0'' S	71°2'49,82'' W
EL184	33°15'57,41'' S	70°55'24,9'' W
EL220	33°0'29,41'' S	70°48'22,92'' W

PUNTO DE RECORRIDO (WPT)	LATITUD	LONGITUD
EL222	33°0'15,69'' S	70°49'26,1'' W
EL239	32°59'29,45'' S	70°53'16,61'' W
EL243	33°20'52,37'' S	70°51'27,27'' W
EL250	33°49'36,31'' S	70°45'33,57'' W
EL273	33°25'24,58'' S	70°56'2,2'' W
EL299	33°12'59,09'' S	70°57'56,94'' W
EL370	33°12'10,11'' S	71°5'29,58'' W
EL382	33°3'55,47'' S	70°53'10,35'' W
EL383	32°45'19,23'' S	70°56'8,5'' W
EL400	33°49'5,11'' S	70°27'33,95'' W
EL401	33°55'51,84'' S	70°29'10,81'' W
EL403	33°44'9,12'' S	70°43'8,34'' W
EL449	32°50'6,98'' S	70°31'6,12'' W
EL483	32°35'18,33'' S	70°56'30,81'' W
EL500	33°48'42,84'' S	70°15'34,32'' W
EL570	32°26'35,28'' S	70°43'11,48'' W
EL680	32°36'28,97'' S	70°40'40,06'' W
EL681	32°15'22,84'' S	70°57'14,94'' W
EL790	32°7'47,97'' S	70°29'36,93'' W
EL981	33°19'35,31'' S	70°47'0,95'' W
EL982	33°26'29,15'' S	70°52'5,71'' W
EL983	33°26'50,79'' S	70°52'18,88'' W

SANTIAGO / AP ARTURO MERINO BENITEZ - SCEL
LISTA DE COORDENADAS

PUNTO DE RECORRIDO (WPT)		
EL984	33°27'12,52'' S	70°52'35,27'' W
EL985	33°26'28,91'' S	70°51'59,53'' W
EL986	33°26'49,02'' S	70°52'16,49'' W
EL987	33°27'13,89'' S	70°52'35,38'' W
EL988	33°27'16,37'' S	70°52'34,03'' W
EL992	33°19'40,02'' S	70°46'8,34'' W
EL995	33°14'26,76'' S	70°52'44,91'' W
EL996	33°14'26,76'' S	70°52'44,91'' W
EL997	33°15'37,05'' S	70°53'25,57'' W
ENPAK	32°55'11,19'' S	70°53'29,93'' W
EROLO	34°39'2'' S	71°24'28'' W
ESKUL	33°35'20,59'' S	70°46'30,88'' W
ETEMI	33°52'42'' S	70°53'32'' W
GELUS	33°54'54'' S	71°12'11'' W
GENPO	33°35'22,81'' S	70°47'31,21'' W
GUVOL	32°22'30'' S	70°13'30'' W
ILKOS	33°15'33,52'' S	70°47'34,7'' W
ISILO	33°11'18,25'' S	70°42'18,95'' W
ISOVA	33°16'58,94'' S	70°48'30,55'' W
KADAK	33°58'11'' S	71°4'28'' W
KIDAS	33°11'52,31'' S	70°48'46,84'' W
KIDUG	33°34'57'' S	71°5'32'' W
KODVO	33°40'52'' S	71°20'15'' W

PUNTO DE RECORRIDO (WPT)	LATITUD	LONGITUD
KUDKA	33°16'20,51'' S	70°48'32,61'' W
LINER	33°55'32'' S	70°45'8'' W
LOBOX	33°51'54,83'' S	70°56'24,83'' W
LOLAT	33°32'25,12'' S	70°58'30,52'' W
LOSAN	32°51'8,04'' S	70°20'13,99'' W
MAPOC	33°33'59'' S	70°52'47'' W
MESAL	33°11'33,31'' S	70°47'47,55'' W
MOLPU	32°15'1'' S	70°50'47'' W
MORPA	32°35'7,18'' S	70°49'23,58'' W
NEBEG	33°48'0'' S	69°54'0'' W
NEGAG	33°17'36,36'' S	70°48'28,55'' W
NEGTA	33°13'33,41'' S	70°47'41,13'' W
OLMUE	32°52'8'' S	71°1'11'' W
PABEK	32°47'52'' S	70°42'1'' W
PADOP	33°12'10,31'' S	70°47'45,84'' W
PARKE	33°27'16'' S	70°40'13'' W
PEFOR	33°35'11,56'' S	70°46'31,45'' W
PORMA	33°32'22,39'' S	70°44'40,98'' W
PULKI	33°18'32,02'' S	70°41'26,43'' W
PUMAR	33°3'9,76'' S	70°48'14,36'' W
RIBLA	32°54'24'' S	70°32'23'' W
ROBAK	33°5'41,82'' S	70°52'57,38'' W
SABLA	33°18'50'' S	71°23'59'' W

PUNTO DE RECORRIDO (WPT)	LATITUD	LONGITUD
SAFEL	32°49'4,98'' S	70°41'58,01'' W
SEDPA	33°11'27,26'' S	70°48'48,2'' W
SEKSU	33°28'20,96'' S	70°59'9,5'' W
SIMOK	31°45'6'' S	70°51'11'' W
TABON	32°55'6'' S	70°50'14'' W
SUPRA	33°59'12'' S	70°30'8'' W
SUKSA	31°45'26,3'' S	70°58'20,65'' W
TEGEB	33°11'43,64'' S	70°47'47,28'' W
TELAG	33°41'0'' S	70°56'0'' W
TEMUS	33°2'51,84'' S	70°49'17,78'' W
TENUT	32°49'19'' S	71°11'33'' W
TEPIL	33°30'20,76'' S	70°47'47,49'' W
TEPOK	33°12'41,78'' S	70°57'41,6'' W
TINGO	32°54'29,4'' S	70°41'52,1'' W
UGANO	32°47'5'' S	70°50'21'' W
UGOLA	32°55'9'' S	70°48'40'' W
UKARA	33°34'50'' S	70°46'36'' W
UKEMU	33°29'18,46'' S	70°46'50,39'' W
UMKAL	32°53'0'' S	70°0'0'' W
VAGOS	33°31'53'' S	70°47'42'' W
VTN VOR/DME	**32°44'19'' S**	**71°29'46'' W**
VISEK	33°43'42'' S	70°45'54'' W
VOVPO	33°26'15,64'' S	70°47'6,19'' W

SANTIAGO / AP ARTURO MERINO BENITEZ - SCEL
LISTA DE COORDENADAS

PUNTO DE RECORRIDO (WPT)	LATITUD	LONGITUD
VUARI	33°11'46,26'' S	70°49'22,34'' W
VUDOG	32°45'8,1'' S	70°49'1,83'' W
VULBI	32°18'3,05'' S	70°37'0,54'' W

SANTIAGO / AP ARTURO MERINO BENITEZ - SCEL SID 13

PROCEDIMIENTOS DE SALIDA RNAV / RNAV DEPARTURE PROCEDURES
(Esta información complementa a las cartillas publicadas en la AIP Chile VOL II / This information complements the charts published in the AIP Chile VOL II)

SID 13 RWY 17R DONTI 1R

NR SERIE	PATH TERM	PUNTO DE RECORRIDO (WPT)	ARC CENTER	FO	COURSE/TRACK °M/T	DIST (NM)	TURN	ALTITUD	REST VELOCIDAD	NAV
10	CF	EL019	-	-	177° (177,44)	2	-	2200 FT+	-	1 / 0,3
20	TF	EL034	-	-	187° (187,50)	1,39	RT	2700FT+	-	1 / 0,3
30	RF	EL080	EL988	-	-	3,68	RT	4000FT+	-	1 / 0,3
40	RF	EL106	EL987	-	-	3,71	RT	5500 FT+/-9000 FT	-	1 / 0,3
50	RF	EL131	EL986	-	-	2,34	RT	6000 FT+	-	1 / 0,3
60	TF	EL177	-	-	334° (334,45)	4,67	-	7000 FT+	-	1 / 0,3
70	TF	EL370	-	-	336° (336,66)	13,31	-	9000 FT+	-	1
80	TF	DONTI	-	-	341° (341,84)	15,92	-	FL 130+	-	1

SANTIAGO / AP ARTURO MERINO BENITEZ - SCEL SID 13

SID 13 RWY 17R DILOK 1R										
NR SERIE	PATH TERM	PUNTO DE RECORRIDO (WPT)	ARC CENTER	FO	COURSE/TRACK °M/T	DIST (NM)	TURN	ALTITUD	REST VELOCIDAD	NAV
10	CF	EL019	-	-	177° (177,44)	2	-	2200 FT+	-	1 / 0,3
20	TF	EL034	-	-	187° (187,50)	1,39	RT	2700FT+	-	1 / 0,3
30	RF	EL080	EL988	-	-	3,68	RT	4000FT+	-	1 / 0,3
40	RF	EL106	EL987	-	-	3,71	RT	5500 FT+/-9000 FT	-	1 / 0,3
50	RF	EL131	EL986	-	-	2,34	RT	6000 FT+	-	1 / 0,3
60	TF	EL177	-	-	334° (334,45)	4,67	-	7000 FT+	-	1 / 0,3
70	RF	EL299	EL981	-	-	12,02	RT	10000 FT+	-	1 / 0,3
80	TF	TEMUS	-	-	035° (035,74)	12,44	-	FL140+	-	1
90	TF	TINGO	-	-	036° (036,82)	10,43	-	FL180+	-	1
100	TF	EL680	-	-	002° (003,23)	18	LT	FL210+	-	1
110	TF	DILOK	-	-	002° (003,22)	40,46	-	FL210+	-	1

SANTIAGO / AP ARTURO MERINO BENITEZ - SCEL SID 13

SID 13 RWY 17R GUVOL 1R										
NR SERIE	PATH TERM	PUNTO DE RECORRIDO (WPT)	ARC CENTER	FO	COURSE/TRACK °M/T	DIST (NM)	TURN	ALTITUD	REST VELOCIDAD	NAV
10	CF	EL019	-	-	177° (177,44)	2	-	2200 FT+	-	1 / 0,3
20	TF	EL034	-	-	187° (187,50)	1,39	RT	2700FT+	-	1 / 0,3
30	RF	EL080	EL988	-	-	3,68	RT	4000FT+	-	1 / 0,3
40	RF	EL106	EL987	-	-	3,71	RT	5500 FT+/-9000 FT	-	1 / 0,3
50	RF	EL131	EL986	-	-	2,34	RT	6000 FT+	-	1 / 0,3
60	TF	EL177	-	-	334° (334,45)	4,67	-	7000 FT+	-	1 / 0,3
70	RF	EL299	EL981	-	-	12,02	RT	10000 FT+	-	1 / 0,3
80	TF	TEMUS	-	-	035° (035,74)	12,44	-	FL140+	-	1
90	TF	TINGO	-	-	036° (036,82)	10,43	-	FL180+	-	1
100	TF	EL680	-	-	002° (003,23)	18	LT	FL210+	-	1
110	TF	GUVOL	-	-	058° (058,85)	26,88	RT	FL250+	-	1

SANTIAGO / AP ARTURO MERINO BENITEZ - SCEL SID 13

SID 13 RWY 17R GELUS 1R										
NR SERIE	PATH TERM	PUNTO DE RECORRIDO (WPT)	ARC CENTER	FO	COURSE/TRACK °M/T	DIST (NM)	TURN	ALTITUD	REST VELOCIDAD	NAV
10	CF	EL019	-	-	177° (177,44)	2	-	2200 FT+	-	1 / 0,3
20	TF	EL034	-	-	187° (187,50)	1,39	-	2700 FT+	-	1 / 0,3
30	RF	EL080	EL988	-	-	3,68	RT	4000FT+	-	1 / 0,3
40	TF	EL091	-	-	244° (245,11)	2	-	4700 FT+	-	1 / 0,3
50	TF	LOLAT	-	-	257° (258,28)	4,79	-	5500 FT+/-9000 FT	-	1 / 0,3
60	TF	GELUS	-	-	206° (206,88)	25,17	LT	**FL100+**	-	1

SID 13 RWY 17R DOMINGO 1R (DGO1R)										
NR SERIE	PATH TERM	PUNTO DE RECORRIDO (WPT)	ARC CENTER	FO	COURSE/TRACK °M/T	DIST (NM)	TURN	ALTITUD	REST VELOCIDAD	NAV
10	CF	EL019	-	-	177° (177,44)	2	-	2200 FT+	-	1 / 0,3
20	TF	EL034	-	-	187° (187,50)	1,39	-	2700 FT+	-	1 / 0,3
30	RF	EL080	EL988	-	-	3,68	RT	4000FT+	-	1 / 0,3
40	TF	EL091	-	-	244° (245,11)	2	-	4700 FT+	-	1 / 0,3
50	TF	LOLAT	-	-	257° (258,28)	4,79	-	5500 FT+/-9000 FT	-	1 / 0,3
60	TF	ARSEV	-	-	255° (255,67)	19,28		7000 FT+	-	1
70	TF	DOMINGO	-	-	259° (269,30)	13,53	-	7000 FT +	-	1

SANTIAGO / AP ARTURO MERINO BENITEZ - SCEL SID 13

SID 13 RWY 17R VENTANAS 1R (VTN1R)										
NR SERIE	PATH TERM	PUNTO DE RECORRIDO (WPT)	ARC CENTER	FO	COURSE/TRACK °M/T	DIST (NM)	TURN	ALTITUD	REST VELOCIDAD	NAV
10	CF	EL019	-	-	177° (177,44)	2	-	2200 FT+	-	1 / 0,3
20	TF	EL034	-	-	187° (187,50)	1,39	RT	2700FT+	-	1 / 0,3
30	RF	EL080	EL988	-	-	3,68	RT	4000FT+	-	1 / 0,3
40	RF	EL106	EL987	-	-	3,71	RT	5500 FT+/-9000 FT	-	1 / 0,3
50	RF	EL131	EL986	-	-	2,34	RT	6000 FT+	-	1 / 0,3
60	TF	EL177	-	-	334° (334,45)	4,67	-	7000 FT+	-	1 / 0,3
70	TF	VTN	-	-	326° (327,17)	47,55	-	8000 FT+	-	1

SANTIAGO / AP ARTURO MERINO BENITEZ - SCEL SID 14

PROCEDIMIENTOS DE SALIDA RNAV / RNAV DEPARTURE PROCEDURES
(Esta información complementa a las cartillas publicadas en la AIP Chile VOL II / This information complements the charts published in the AIP Chile VOL II)

SID 14 RWY 17L DONTI 1L

NR SERIE	PATH TERM	PUNTO DE RECORRIDO (WPT)	ARC CENTER	FO	COURSE/TRACK °M/T	DIST (NM)	TURN	ALTITUD	REST VELOCIDAD	NAV
10	CF	EL021	-	-	177° (177,42)	2	-	2200 FT+	-	1 / 0,3
20	RF	EL070	EL985	-	-	4,95	RT	3700 FT+	-	1 / 0,3
30	TF	EL080	-	-	244° (245,27)	0,76	-	4000 FT+	-	1 / 0,3
40	RF	EL106	EL984	-	-	3,71	RT	5500 FT+/-9000 FT	-	1 / 0,3
50	RF	EL131	EL983	-	-	2,34	RT	6000 FT+	-	1 / 0,3
60	TF	EL177	-	-	334° (334,44)	4,67	-	7000 FT+	-	1 / 0,3
70	TF	EL370	-	-	336° (336,66)	13,31	-	9000 FT+	-	1
80	TF	DONTI	-	-	341° (341,84)	15,92	-	FL 130+	-	1

SANTIAGO / AP ARTURO MERINO BENITEZ - SCEL SID 14

SID 14 RWY 17L DILOK 1L										
NR SERIE	PATH TERM	PUNTO DE RECORRIDO (WPT)	ARC CENTER	FO	COURSE/TRACK °M/T	DIST (NM)	TURN	ALTITUD	REST VELOCIDAD	NAV
10	CF	EL021	-	-	177° (177,42)	2	-	2200 FT+	-	1 / 0,3
20	RF	EL070	EL985	-	-	4,95	RT	3700 FT+	-	1 / 0,3
30	TF	EL080	-	-	244° (245,27)	0,76	-	4000 FT+	-	1 / 0,3
40	RF	EL106	EL984	-	-	3,71	RT	5500 FT+/-9000 FT	-	1 / 0,3
50	RF	EL131	EL983	-	-	2,34	RT	6000 FT+	-	1 / 0,3
60	TF	EL177	-	-	334° (334,44)	4,67	-	7000 FT+	-	1 / 0,3
70	RF	EL299	EL981	-	-	12,02	RT	10000 FT+	-	1 / 0,3
80	TF	TEMUS	-	-	035° (035,74)	12,44	-	FL140+	-	1
90	TF	TINGO	-	-	036° (036,82)	10,43	-	FL180+	-	1
100	TF	EL680	-	-	002° (003,23)	18	LT	FL210+	-	1
110	TF	DILOK	-	-	002° (003,22)	40,46	-	FL210+	-	1

SANTIAGO / AP ARTURO MERINO BENITEZ - SCEL SID 14

SID 14 RWY 17L GUVOL 1L										
NR SERIE	PATH TERM	PUNTO DE RECORRIDO (WPT)	ARC CENTER	FO	COURSE/TRACK °M/T	DIST (NM)	TURN	ALTITUD	REST VELOCIDAD	NAV
10	CF	EL021	-	-	177° (177,42)	2	-	2200 FT+	-	1 / 0,3
20	RF	EL070	EL985	-	-	4,95	RT	3700 FT+	-	1 / 0,3
30	TF	EL080	-	-	244° (245,27)	0,76	-	4000 FT+	-	1 / 0,3
40	RF	EL106	EL984	-	-	3,71	RT	5500 FT+/-9000 FT	-	1 / 0,3
50	RF	EL131	EL983	-	-	2,34	RT	6000 FT+	-	1 / 0,3
60	TF	EL177	-	-	334° (334,44)	4,67	-	7000 FT+	-	1 / 0,3
70	RF	EL299	EL981	-	-	12,02	RT	10000 FT+	-	1 / 0,3
80	TF	TEMUS	-	-	035° (035,74)	12,44	-	FL140+	-	1
90	TF	TINGO	-	-	036° (036,82)	10,43	-	FL180+	-	1
100	TF	EL680	-	-	002° (003,23)	18	LT	FL210+	-	1
110	TF	GUVOL	-	-	058° (058,85)	26,88	RT	FL250+	-	1

SID 14 RWY 17L GELUS 1L										
NR SERIE	PATH TERM	PUNTO DE RECORRIDO (WPT)	ARC CENTER	FO	COURSE/TRACK °M/T	DIST (NM)	TURN	ALTITUD	REST VELOCIDAD	NAV
10	CF	EL021	-	-	177° (177,42)	2	-	2200 FT+	-	1 / 0,3
20	RF	EL080	EL982	-	-	5,73	RT	4000 FT+	-	1 / 0,3
30	TF	LOLAT	-	-	254° (254,40)	6,76	-	5500 FT+/-9000 FT	-	1 / 0,3
40	TF	GELUS	-	-	206° (058,85)	25,17	LT	FL100+	-	1

SANTIAGO / AP ARTURO MERINO BENITEZ - SCEL SID 14

SID 14 RWY 17L DOMINGO 1L (DGO1L)										
NR SERIE	PATH TERM	PUNTO DE RECORRIDO (WPT)	ARC CENTER	FO	COURSE/TRACK °M/T	DIST (NM)	TURN	ALTITUD	REST VELOCIDAD	NAV
10	CF	EL021	-	-	177° (177,42)	2	-	2200 FT+	-	1 / 0,3
20	RF	EL080	EL982	-	-	5,73	RT	4000 FT+	-	1 / 0,3
30	TF	LOLAT	-	-	254° (254,40)	6,76	-	5500 FT+/-9000 FT	-	1 / 0,3
40	TF	ARSEV	-	-	255° (255,67)	19,28		7000 FT+	-	1
50	TF	DOMINGO	-	-	259° (260,30)	13,53	-	7000 FT +	-	1

SID 14 RWY 17L VENTANAS 1L (VTN1L)										
NR SERIE	PATH TERM	PUNTO DE RECORRIDO (WPT)	ARC CENTER	FO	COURSE/TRACK °M/T	DIST (NM)	TURN	ALTITUD	REST VELOCIDAD	NAV
10	CF	EL021	-	-	177° (177,42)	2	-	2200 FT+	-	1 / 0,3
20	RF	EL070	EL985	-	-	4,95	RT	3700 FT+	-	1 / 0,3
30	TF	EL080	-	-	244° (245,27)	0,76	-	4000 FT+	-	1 / 0,3
40	RF	EL106	EL984	-	-	3,71	RT	5500 FT+/-9000 FT	-	1 / 0,3
50	RF	EL131	EL983	-	-	2,34	RT	6000 FT+	-	1 / 0,3
60	TF	EL177	-	-	334° (334,44)	4,67	-	7000 FT+	-	1 / 0,3
70	TF	VTN	-	-	326° (327,17)	47,55	-	8000 FT+	-	1